

MODULARIO
F. fig. rend. 497



MINISTERO DELLE FINANZE
DIREZIONE GENERALE DEL CATASTO E DEI SERVIZI TECNICI ERARIALI

MOD. B (Nuovo Catasto Edilizio Urbano)

Lire
100

NUOVO CATASTO EDILIZIO URBANO

(R. DECRETO-LEGGE 13 APRILE 1985, N. 652)

Planimetria dell'immobile situato nel Comune di FASANO Via C.D.A Selva di Fasano

Ditta GIORDANO GIUSEPPE nato a FASANO il 2/3/1925

Allegata alla dichiarazione presentata all'Ufficio Tecnico Erariale di BRINDISI C.F. GRD GPP 25002 DR000

PIANTA PIANO RIALZATO h = 3.00

Prop. Stessa ditta

Prop. Stessa ditta

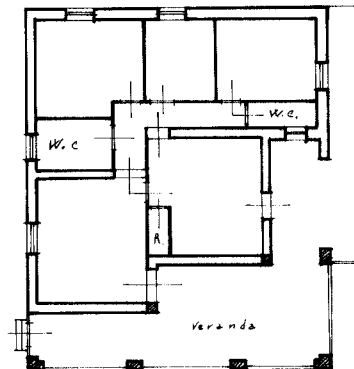

Prop. Stessa ditta

Prop. Stessa ditta



02227551

ORIENTAMENTO

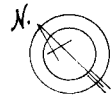

SCALA DI I. 200

SPAZIO RISERVATO PER LE ANNOTAZIONI D'UFFICIO

DATA

PROT. N°

U.I. del foglio 49,
Par.lla 252, sub. 2

10 SET 1985

SLB

Compilata dal Geom.

Francesco D'Amico

Iscritto all'Albo dei Geom.

della Provincia di BRINDISI

DATA 3-09-1985

Firma:

1221 - 01/04/2022 - ROMA

Catasto dei Fabbricati - Situazione al 01/04/2022 - Comune di FASANO(D508) - < Foglio 49 - Particella 252 - Subalterno 2 >
CONTRADA PROVINCIALE FASANO SELVA n. SNC Piano T

Ultima planimetria in atti