

MODULARIO  
F. - rig. rend. 497



MINISTERO DELLE FINANZE  
DIREZIONE GENERALE DEL CATASTO E DEI SERVIZI TECNICI ERARIALI

Mod. B (Nuovo Catasto Edilizio Urbano)

Lire  
100

# NUOVO CATASTO EDILIZIO URBANO

(D. DECRETO-LEGGE 13 APRILE 1939, N. 652)

Planimetria dell'immobile situato nel Comune di FASANO Via Selva di Fasano  
Ditta GIORDANO GIUSEPPE nato a FASANO il 2/3/1925 c.f. GRD.GFP 2502  
D5080  
Allegata alla dichiarazione presentata all'Ufficio Tecnico Erariale di BRINDISI

PIANTA PIANO SEMINTERRATO h= 2.70

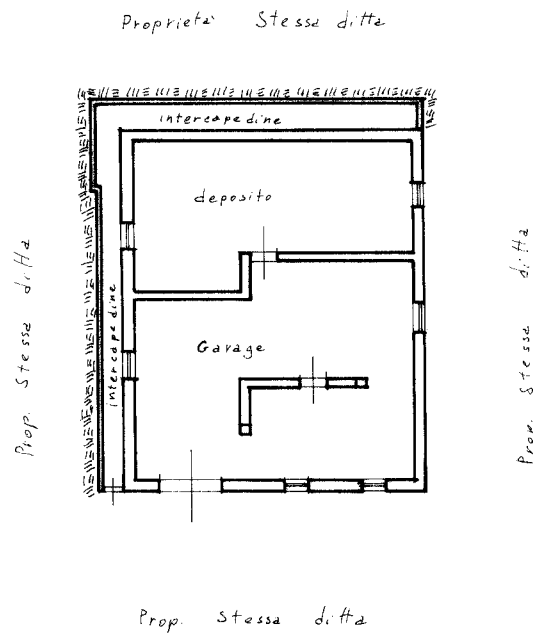

ORIENTAMENTO  
X  
SCALA DI 1:200



SPAZIO RISERVATO PER LE ANNOTAZIONI D'UFFICIO

DATA  
PROT. N°  
U.l. del foglio 69,  
Particella 252, Sub 3

19 SET. 1985  
513

Compilata dal Geom.  
Francesco D'Amico  
(Titolo, nome e cognome del tecnico)  
Iscritto all'Albo dei Geom.  
della Provincia di BRINDISI  
DATA 9-09-1985  
Firma: \_\_\_\_\_

Ultima planimetria in atti

Catasto dei Fabbricati - Situazione al 01/04/2022 - Comune di FASANO(D508) - < Foglio 49 - Particella 252 - Subalterno 3 >  
CONTRADA PROVINCIALE FASANO SELVA n. SNC Piano SI  
manu 01